



DIMECRES DIA 26 DE MAIG, A LES 19 H, A LA PIANOLA

AJUNTAMENT DEL PINELL DE BRAI

CONSELL DE LA VILA

assamblea informativa



Pinell de Brai
Terra Alta



AJUNTAMENT DEL PINELL DE BRAI

CONSELL DE LA VILA

assamblea informativa



Pinell de Brai
Terra Alta

Informació municipal i dació de comptes de l'Ajuntament

Ordre del dia

- Comptes de l'Ajuntament, estat del deute municipal
- Captació d'aigua del Mas de Moteller
- Proposta d'inclusió de les serres de Pàndols i Cavalls al Parc Natural
- Judicis: sala de vetlles i terrenys Aguilars
- Parcs eòlics - decret 16/2019
- Inversions i obres anualitats 2021 i 2022
 - Renovació piscina
 - Plç. Mercat, C Botera i C Móres
 - Camins: Murtes
 - Centre de dia
- Situació COVID i mesures de l'Ajuntament per afrontar la pandèmia
 - Festes Majors
 - Xarxa voluntariat
 - Mesures fiscals
- Nou conveni consorci de residus



Estat de comptes de l'Ajuntament

Estat del deute municipal

Factures de proveïdors registrades abans o durant l'exercici econòmic pendents de pagar a 31/12

2016: 173.222,33 €

2017: 129.582,67 €

2018: 95.153,27 €

2019: 92.961,15 €

2020: 35.692,46 €

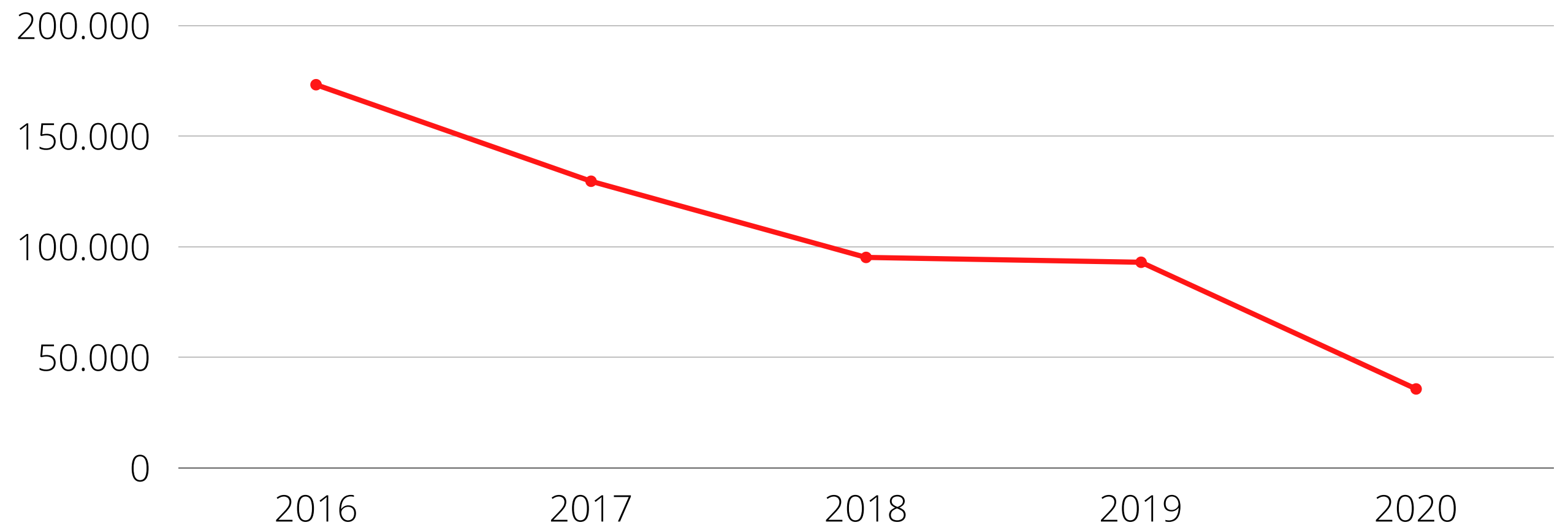

Estat de comptes de l'Ajuntament

Estat del deute municipal Préstecs

2016: 230.165,16 €

2017: 185.677,39 €

2018: 149.558,88 €

2019: 113.439,60 €

2020: 77.320,32 €

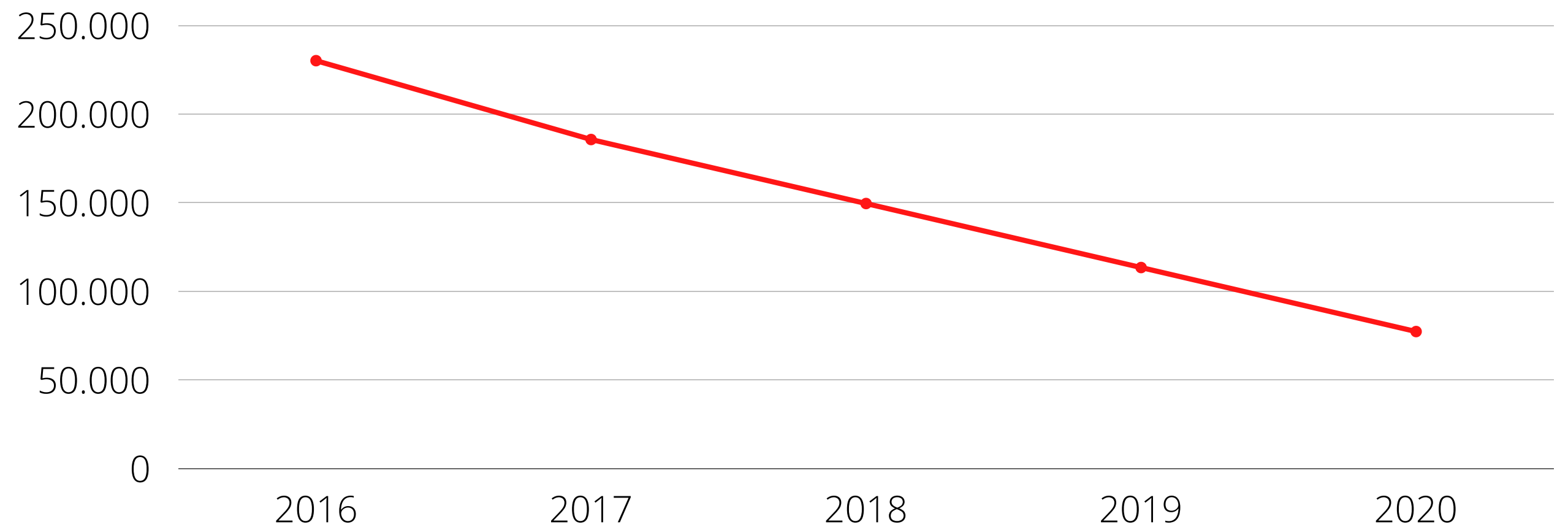

Estat de comptes de l'Ajuntament

Estat del deute municipal

Préstecs - La previsió per als següents exercicis és amortitzar-ho en los propers 3 anys i deixar l'Ajuntament en deute 0

2021: 41.201,04 € 2022: 5.081,74 € 2023: 0 €

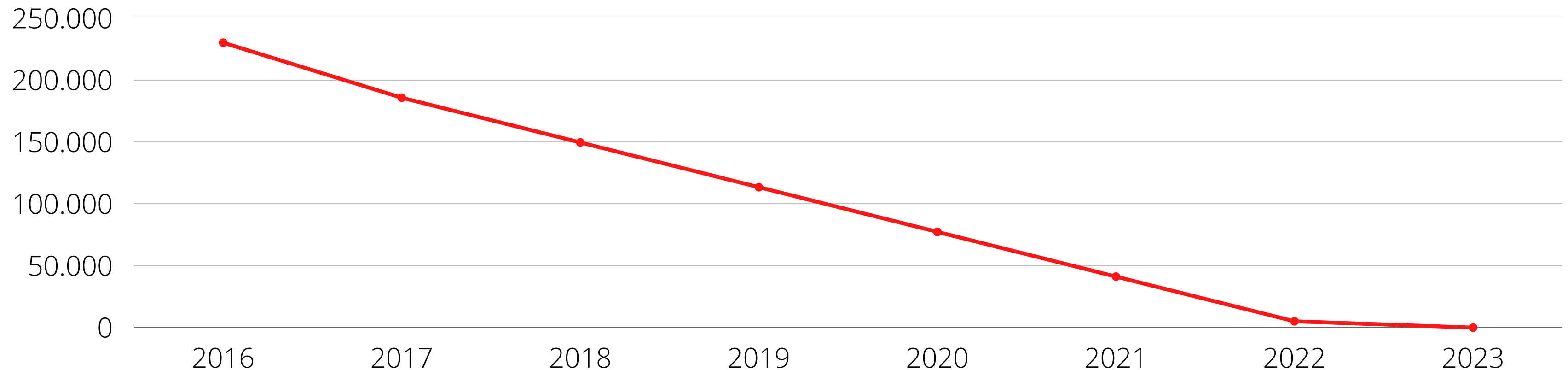

Estat de comptes de l'Ajuntament

Romanent de tresoreria

Romanent:

2016: 72.087,18 €

2017: 117.535,75 €

2018: 47.614,45 €

2019: -101.094,78 €

2020: 96.620,20 €

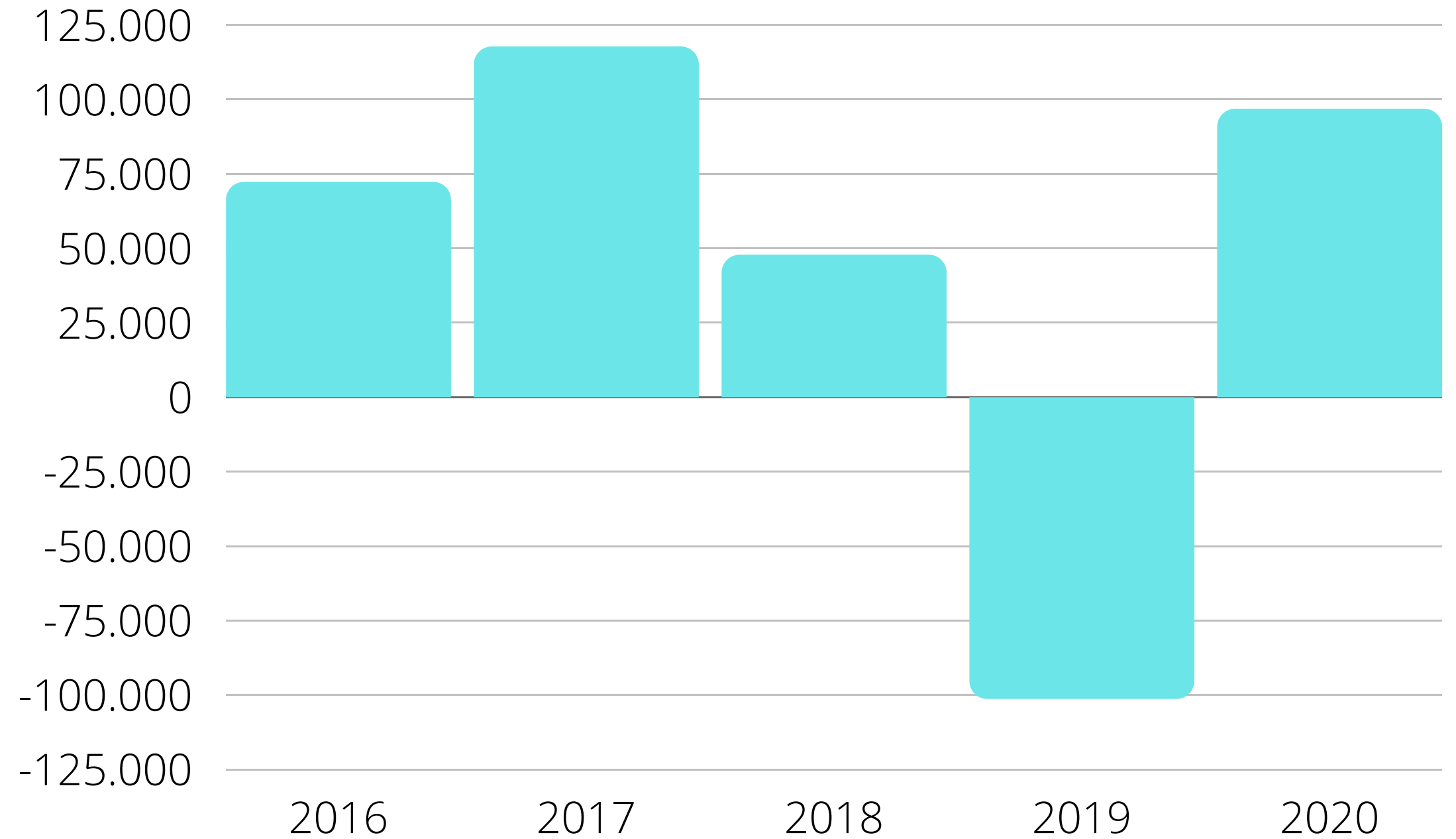

Estat de comptes de l'Ajuntament

Romanent de tresoreria

El romanent de tresoreria és la suma dels drets pendents de cobrament (del mateix exercici i dels anteriors) més els fons líquids de tresoreria, menys els crèdits pendents de pagament (del mateix exercici i dels anteriors). Tot i la denominació de “romanent líquid de tresoreria”, aquesta magnitud no significa un sobrant líquid de tresoreria. És senzillament el resultat líquid que s’obtindria en l’hipotètic supòsit que es cobressin tots els drets reconeguts i es paguessin totes les obligacions reconegudes, tant d’operacions pressupostàries com no pressupostàries, tenint en compte les desviacions de finançament afectat positives acumulades (subvencions executades i no cobrades).

Estat de comptes de l'Ajuntament



Període mig de pagament:

2019: 37,65 dies

2020: 69,65 dies

2021: 32,5 dies

Saldos Bancaris:

2019: 32.966,32 €

2020: 70.598,78 €

Estat de comptes de l'Ajuntament

TOTAL
PRESSUPOST
D'INGRESSOS:
989.612,20 €

Pressupost ingressos 2021

- **CAPÍTOL 1: IMPOSTOS DIRECTES - 166.500,00 €**
- **CAPÍTOL 2: IMPOSTOS INDIRECTES - 10.000,00 €**
- **CAPÍTOL 3: TAXES, PREUS PÚBLICS I ALTRES INGRESSOS - 234.794,72 €**
- **CAPÍTOL 4: TRANSFERÈNCIES CORRENTS - 403.180,78 €**
- **CAPÍTOLS 5: INGRESSOS PATRIMONIALS - 6.400,00 €**
- **CAPÍTOLS 7: TRANSFERÈNCIES DE CAPITAL - 168.736,70 €**

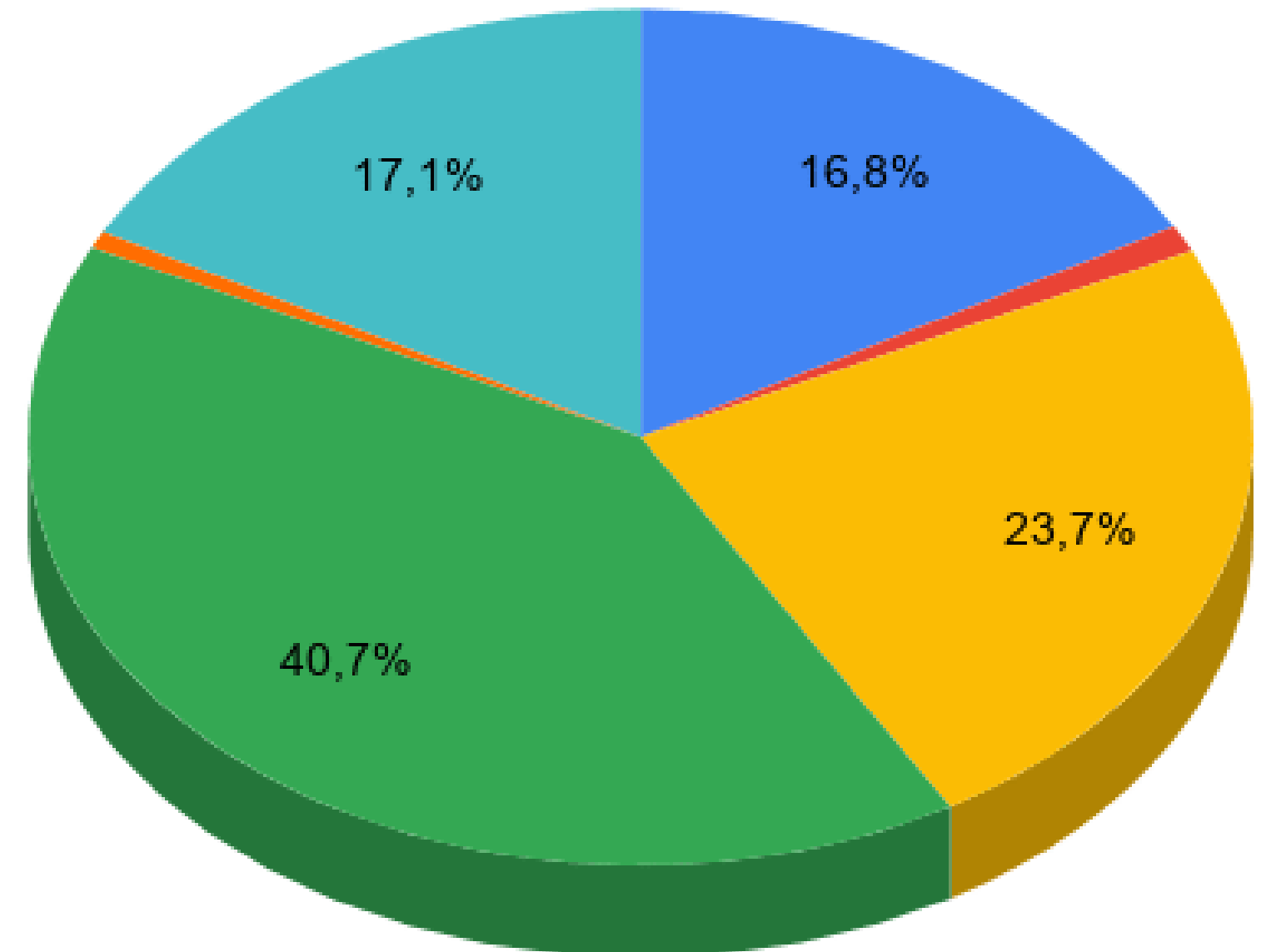

Estat de comptes de l'Ajuntament

TOTAL
PRESSUPOST
Despeses:
931.425,43 €

Pressupost despeses 2021

- CAPÍTOL 1: DESPESES DE PERSONAL 363.414,00 €
- CAPÍTOL 2: DESPESES CORRENTS EN BÉNS I SERVEIS 326.584,00 €
- CAPÍTOL 3: DEPESES FINANCERES 7.800,00 €
- CAPÍTOL 4: TRANSFERÈNCIES CORRENTS 18.030,00 €
- CAPÍTOL 5: FONS DE CONTINGÈNCIA I ALTRES IMPREVISTOS 4.500,00 €
- CAPÍTOL 6: INVERSIONS REALS 175.041,87 €
- CAPÍTOL 9: PASSIUS FINANCERS 36.055,56

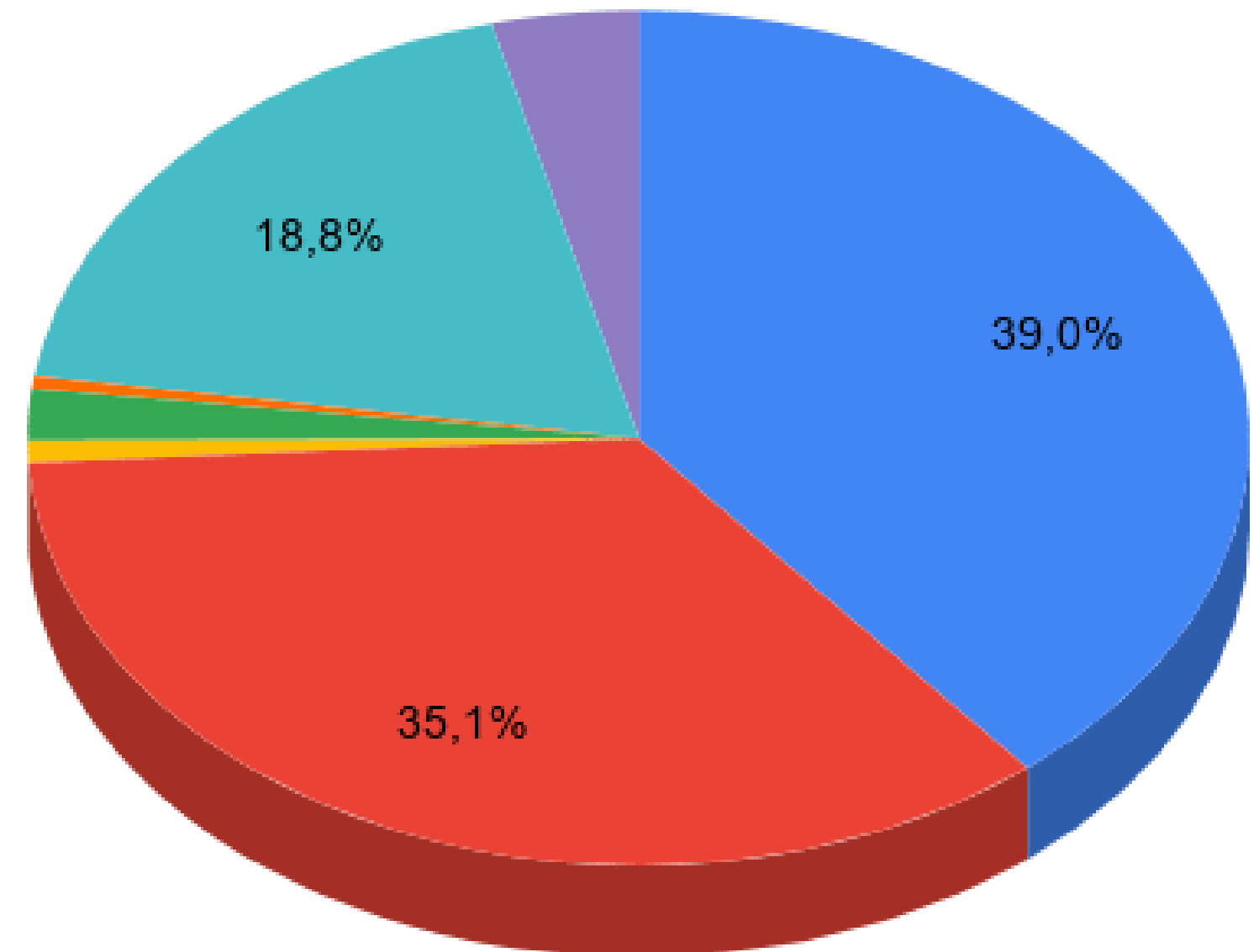

Captació d'aigua del Mas de Moteller

Cronologia

- Promotors de l'obra (qui paga l'obra i de qui és esta obra): actualment del **Ministerio de transición ecológica. ACUAMED**
- l'Agència Catalana de l'Aigua va fer la redacció del Projecte
- Inici de l'obra a l'any 2010
- Suspensió de les obres --> durant anys queden les obres suspeses
- Conflicte administratiu / jurídic - ACUAMED / ENDESA
- Actuacions que ha fet l'Ajuntament: Acords del ple, reunions amb el Subdelegat del Govern, amb l'ACA, peticions reiterades al Ministeri, es va portar al Congrés dels Diputats...

Any 2020 el Govern Estatal es compromet amb l'Ajuntament a solucionar-ho

- Comprovacions d'abastiment i funcionament correcte de l'obra - Novembre 2020
- Tancament d'obra

Captació d'aigua del Mas de Moteller

I ara què? propers passos i previsió posada en funcionament

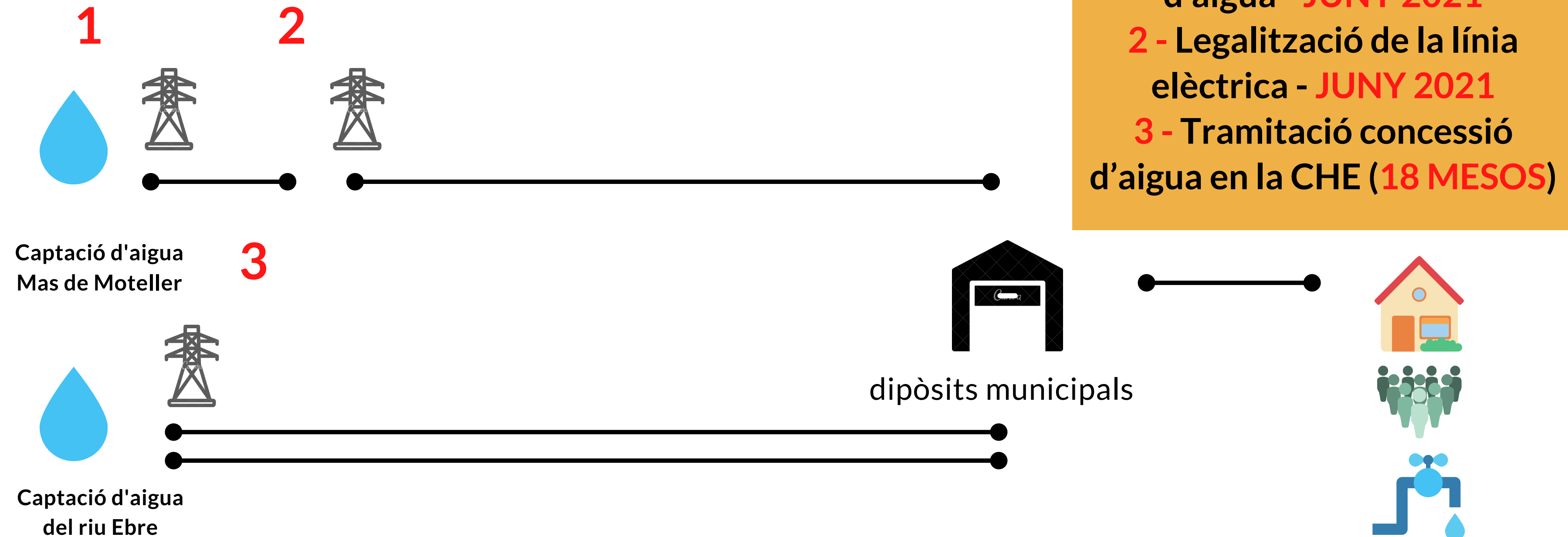

- 1** - Signatura conveni ACUAMED sobre la captació d'aigua - **JUNY 2021**
- 2** - Legalització de la línia elèctrica - **JUNY 2021**
- 3** - Tramitació concessió d'aigua en la CHE (**18 MESOS**)

Captació d'aigua del Mas de Moteller

► Webs
Divendres, 21 maig 2021

EL PUNT AVUI+ Identifica't Subscriu't

SECCIONS EDICIÓ IMPRESA MÉS

PORTADA LOCAL SOCIETAT SUCCESSOS POLÍTICA ECONOMIA CULTURA EUROPA-MÓN COMUNICACIÓ OPINIÓ ESPORTS

MEDI AMBIENT EL PINELL DE BRAI • 24 gener 2017 2.00 h

El Pinell reclama el punt de captació d'aigua pendent

- Les obres, en el marc del pla de restitució territorial vinculat a les obres de descontaminació del pantà de Flix, estan acabades però un conflicte jurídic impideix la connexió de la línia



ebredigitc

TERRES DE L'EBRE TERRITORI SÈNIA POLÍTICA ECONOMIA SOCIETAT CULTURA ESTILS DE VIDA ESPORTS

El Pinell de Brai reclama la connexió d'aigua pendent

3 d'abril de 2017 | Política | El Pinell de Brai, Terra Alta

La positivitat baixa al 3% aquest divendres a les Terres de l'Ebre

Eva Amposta, alcaldessa del Pinell de Brai: "La disputa administrativa entre Endesa i Acuamed ens condiciona el punt de captació d'aigua al riu"

22 de febrer de 2018 | Política | El Pinell de Brai | Eva Amposta

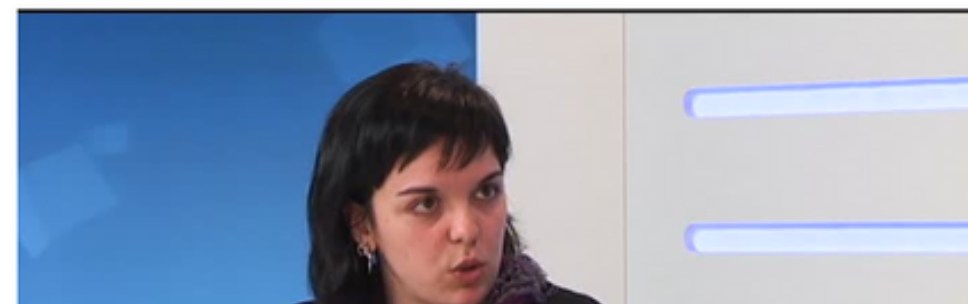

El model de... de servicios legales

de les... ncien que

atual

naestar... essant la

Proposta d'inclusió de les serres de Pàndols i Cavalls al Parc Natural

Què és i què comporta un parc natural?

La figura del parc natural és la fórmula més coneguda i implantada a l'hora de buscar la **preservació d'un espai natural, d'importància ecològica i paisatgística, on s'hi desenvolupen activitats humanes**. Un parc natural té com objectiu la preservació d'un espai natural i els seus valors ecològics, paisatgístics i culturals, de forma que **aquesta preservació sigui compatible amb les activitats tradicionals que s'hi desenvolupen**. A Catalunya la figura de parc natural s'estableix i regula a través de la Llei 12/1985, de 13 de juny, d'Espais Naturals. En aquesta llei, en el seu article 25, textualment s'apunta:

«1. Són parcs naturals els espais naturals que presenten valors naturals qualificats, la protecció dels quals es fa amb l'objectiu d'aconseguir-ne la conservació d'una manera compatible amb l'aprofitament ordenat de llurs recursos i l'activitat de llurs habitants».

Proposta d'inclusió de les serres de Pàndols i Cavalls al Parc Natural

- **Proposta** del terme del Pinell vol incloure les Serres de Pàndols i Cavalls dintre del Parc Natural dels Ports Pàndols i Cavalls
- **Estat de la proposta**
 - Al mes de desembre es va aprovar per Ple la voluntat de treballar en esta proposta, juntament amb altres municipis
 - Es va fer una roda de premsa a Miravet
 - L'assistència tècnica per poder desenvolupar la proposta l'ha prestat el GEPEC-EdC
 - 8 empreses del Pinell han donat suport a la proposta
 - Actualment s'ha comunicat a tots els propietaris i s'ha posat a disposició l'Ajuntament per solventar dubtes



Proposta d'inclusió de les serres de Pàndols i Cavalls al Parc Natural



Una volta s'hagi constituït el nou Govern de la Generalitat, els municipis promotors de l'ampliació:

Corbera d'Ebre, Miravet, Benissanet, Móra d'Ebre, Ascó i Pinell de Brai, el Consell Comarcal de la Ribera d'Ebre, El Consell Comarcal de la Terra Alta, les Entitats Socioeconòmiques del Territori i les empreses **demanarem formalment a la Generalitat esta ampliació.**

Proposta d'inclusió de les serres de Pàndols i Cavalls al Parc Natural

Relació de les infraestructures que, a data d'avui, ha creat i manté el Parc Natural dels Ports:



Tipus d'equipament	Nombre
Alberg i Centre d'educació ambiental	1
Aparcaments	9
Àrea d'acampada	1
Àrees de lleure	9
Àrees interpretatives	3
Centre de Natura	1
Centres de Visitants	3
Itineraris	33
Miradors	6
Punts d'informació	4
Seu	1
Total d'equipaments	71

Proposta d'inclusió de les serres de Pàndols i Cavalls al Parc Natural

Exemple de Prat de Compte, inversions al municipi

Centre de visitants és una infraestructura important i de referència a la comarca de la Terra Alta creada l'any 2011. La seva construcció comportà una important inversió econòmica de **869.725 €** i actualment, a banda de ser un punt de dinamització del poble, a partir de l'ús que en fan els visitants del parc, esdevé un **motor econòmic important generant 2 llocs i mig de treball**, nombre important per un poble de tan sols 179 habitants (dades del 2018).

La **inversió anual** en aquest centre de visitant, per tal de cobrir els serveis d'informació i les activitats d'educació ambiental que s'hi porten a terme, és de **64.572,86 €**, import que assumeix el parc natural.



Centre de visitants
869.725 €



2 llocs i mig de treball



Inversió anual
64.572,86 €

Judici sala de vetlles

SALA DE VETLLES - VA TENIR LLOC EL DILLUNS 29 DE MARÇ
ADVOCATS DE L'AJUNTAMENT - DIPUTACIÓ DE TARRAGONA

- S'atorga llicència per a la construcció d'una sala de vetlles, d'acord amb informe del tècnic, que assimila l'ús de la sala de vetlles a un ús a un ús comercial
- Les normes subsidiàries del Pinell no preveuen l'ús funerari.
- La demandant, presenta el contenciós al·legant que una sala de vetlles no es pot construir en ús comercial.



A L'ESPERA DE QUE ES DICTO SENTÈNCIA

Judici terrenys Aguilars

TERRENYS AGUILARS - VA TENIR LLOC EL DILLUNS 29 DE MARÇ
ADVOCATS DE L'AJUNTAMENT - MILÀ ADVOCATS

- Empreses demanen permisos per fer explotació minera (ho demanen abans del 2010 i l'Ajuntament no ho resol)
- Al 2011 es contesta que s'està demanant un permís a terrenys públics i que no es pot concedir estos permisos
- S'inicien els contenciosos administratius per l'abocador de residus i a l'any 2019 s'inicia un judici civil per la propietat d'estos terrenys
- El Departament d'Agricultura i l'Ajuntament van defensar els béns públics



La sentència ha estat favorable a l'Ajuntament

Parcs eòlics - decret 16/2019

Al desembre de l'any 2019 la Generalitat de Catalunya aprova un nou Decret Llei 16/2019, de 26 de novembre, de mesures urgents per a l'emergència climàtica i l'impuls a les energies renovables.

Esta normativa anul·la la anterior, quines són les principals diferències:

- La tramitació dels projectes d'energies renovables serà molt més ràpida
- Es constitueix la Ponència d'Energies Renovables que fa les primeres valoracions sobre l'emplaçament dels projectes
- **No preveu compensacions econòmiques per als Ajuntaments**
- **I deixa als Ajuntaments sense autonomia per decidir sobre la implantació**



Parcs eòlics - decret 16/2019

Al Pinell de Brai, des de que hi ha la nova tramitació, s'han presentat dos projectes eòlics: Murtes i Empedrats



La Ponència d'Energies Renovables acorda l'emplaçament dels **Empedrats** com a viable



La Ponència d'Energies Renovables acorda l'emplaçament de les **Murtes** com a no viable

Des de l'Ajuntament del Pinell es van fer dos informes per a que la Ponència d'Energies Renovables els tingués en consideració

Des de l'Ajuntament del Pinell es va requerir a la Generalitat informació sobre la tramitació del projecte Empedrats, el que va acordar l'emplaçament viable.

LA GENERALITAT NO HA CONTESTAT CAP DE LES INSTÀNCIES DE L'AJUNTAMENT

La informació que té actualment l'Ajuntament és la que està publicada a la seva web

Transició energètica: el model de l'Ajuntament

Comunitats energètiques i autoconsum compartit

L'ajuntament ha encarregat a una consultora la **creació d'una comunitat energètica local**. Això significa poder tenir una xarxa de generació d'energia pública mitjançant plaques solars per a que els veïns i les veïnes s'hi puguin connectar.

També **participem en un projecte de la Cambra de Comerç de Reus**, conjuntament amb 26 municipis de la província de Tarragona, amb el qual optarem al finançament dels **fons europeus** per poder tindre aquesta xarxa de generació d'energia pública.

Inversions i obres anualitats 2021 i 2022

Piscina municipal i solarium

Arranjament de les piscines municipals
(actualment s'està fent esta obra)

140.548,74 €



Inversions i obres anualitats 2021 i 2022

Pla PUOSC de la Generalitat de Catalunya: renovació de carrers i serveis

Projectes aprovats:

- CARRER BOTERA 47.985,35 €
- PLAÇA DEL MERCAT 51.101,63 €
- CARRER MÓRES 75.850,19 €

Projectes desestimats:

- CENTRE DE DIA 29.762 €
- COBERTA PISTA POLIESPORTIVA 155.000 €

Situació COVID i mesures de l'Ajuntament per afrontar la pandèmia

Son dies difícils, i als nostres pobles hi ha gent gran, persones i famílies que potser necessiten un cop de mà. Coses tan senzilles com:

- anar a comprar
- anar a la farmàcia
- ajudar en alguna gestió
- resoldre algun dubte o qüestió sobre la situació actual

#AlPinellEnsCuidem

AJUNTAMENT DEL PINELL DE BRAI



Situació COVID i mesures de l'Ajuntament per afrontar la pandèmia

SUSPENSIÓ I AJORNAMENT DEL PAGAMENT DE TRIBUTS MUNICIPALS COM A MESURA D'AJUT URGENT A L'ECONOMIA LOCAL DAVANT L'ESTAT D'ALARMA PEL COVID-19

TERRASSES BARS, CAFETERIES I RESTAURANTS:

- Es retornarà o compensarà la taxa de terrasses
- Es retornarà o compensarà la taxa d'escombraries

LLAR D'INFANTS:

No es van cobrar les tarifes per assistència a la Llar d'Infants Municipal els dies que no es va obrir per l'estat d'alarma

Fraccionaments, ajornaments i pagaments personalitzats de la resta de tributs

Situació COVID: Festes Majors



Nou conveni consorci de residus

El Consorci de residus Terra Alta, Ribera d'Ebre i Priorat ja ha comunicat a l'ajuntament l'adjudicació d'un nou conveni de gestió de residus.

El nou conveni suposarà canvis en l'estació de transferència del Pinell de Brai, ja que este no es podrà gestionar per part de l'Ajuntament i el consorci habilitarà deixalleries mòbils per fer la recollida de voluminosos i altres residus.

Quan el nou conveni estiguen funcionament. es farà una xerrada informativa a tots els veïns i veïnes.



GRÀCIES



Pinell de Brai
Terra Alta